CANTOS PARA LA CELEBRACIÓN DE LA EUCARISTÍA.

CANTO DE ENTRADA

1.Aclama al Señor tierra entera aleluya.
Servid al Señor con alegría aleluya.
Entrad en su presencia con vítores aleluya.

2.Sabed que el Señor es Dios aleluya.
Que El nos hizo y somos suyos aleluya.
Su pueblo y ovejas de su rebaño aleluya.

3.Entrad por sus puertas con
acción de gracias aleluya.
Por sus atrios con himnos aleluya.
Dándole gracias y bendiciendo
su nombre aleluya.

4.El Señor es bueno aleluya.
Su misericordia es eterna aleluya.
Su fidelidad por todas las edades aleluya

CANTO DE OFERTORIO

En este mundo que Cristo nos da,
hacemos la ofrenda del pan,
el pan de nuestro trabajo sin fin,
y el vino de nuestro cantar.
Traigo ante Ti nuestra justa
inquietud:
«Amar la justicia y la paz».

/ SABER QUE VENDRÁS,
SABER QUE ESTARÁS
PARTIENDO A LOS POBRES TU PAN. /
(2)

CANTO DE COMUNIÓN

ANTES DE SER LLEVADO A LA MUERTE,
VIENDO JESÚS SU HORA LLEGAR,
MANIFESTÓ SU AMOR A LOS HOMBRES
COMO NO HICIERA NADIE JAMÁS.

1. Toma en sus manos pan y les dice:
"esto es mi cuerpo, todos comed".
Y levantó la copa de vino:
"esta es mi sangre que
os doy a beber".

2. Cuerpo bendito que se reparte,
por mil caminos hecho manjar:
buscas a todos para sanarlos.
Tú le devuelves al hombre la paz.

AVISOS PARROQUIALES

- El lunes día 25, se podrá donar sangre en la parroquia desde las 17:00 hs. hasta las 21:00 Hs.
- Desde el lunes 25 hasta el viernes 29, se podrá hacer la matrícula para la catequesis parroquial del nuevo curso, Primera Comunión y Confirmación.
  El horario será de 19:00 a 20:00 hs. Será en los salones parroquiales.

https://santotomasdevillanueva.parroquias.net/

CORAZÓN AGUSTINIANO

Boletín litúrgico dominical.

PARROQUIA SANTO TOMÁS DE VILLANUEVA.
AGUSTINOS RECOLETOS. GRANADA. TLF. 958 095807

XXV DOMINGO DEL TIEMPO ORDINARIO
24 de Septiembre 2023

ORACIÓN DE LOS FIELES

1. Por la Iglesia. Por el Papa Francisco. Para que intentemos llevar el mensaje del Señor a todos los pueblos de la tierra. R. al S.

2. Por los que no hacen nada por Dios. Por aquellos que se conforman con estar bautizados. Para que vuelvan al camino de la fe y se comprometan más con el Reino de Dios. R. al S.

3. Por los parados. Por los que no tienen trabajo. Para que sea posible un bienestar donde todos podamos vivir en paz y en igualdad. R. al S.

4. Por nosotros. Para que sintamos la Eucaristía de cada domingo como aquella viña en la que el Señor pone su Palabra, nos alimenta y nos protege. R. al S.

5. Para que seamos mejores. Para que nos demos en la medida que podamos a los más necesitados. R. al S.

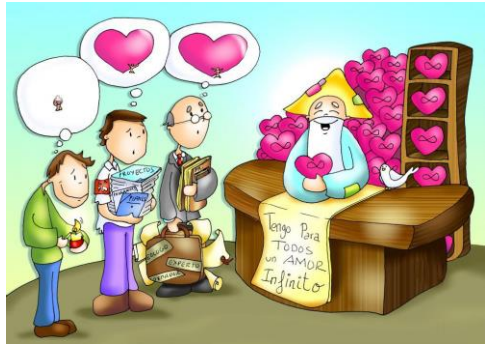

MONICIÓN DE ENTRADA

Bienvenidos a este lugar donde, el Señor, una vez más se nos da, se nos ofrece y nos invita a seguir siendo, junto con El, sembradores de su Evangelio en medio del mundo.

¿Hemos realizado algo, en nombre de Jesús, durante esta semana? ¿Hemos cambiado en algo? ¿Hemos compartido nuestro tiempo con alguien? ¿Cómo vamos con la oración? ¿Hemos perdonado o hemos pedido perdón por algo y a alguien?

Pidamos al Señor, en esta Eucaristía, que vivamos según El. Que cambiemos de tal manera, como dice San Pablo, que podamos llevar una vida digna y aplaudida por el Señor. ¿Lo hacemos? Comenzamos cantando.

LECTURA DEL LIBRO DE ISAÍAS. IS 55, 6-9

BUSCAD al Señor mientras se deja encontrar,
invocadlo mientras está cerca.
Que el malvado abandone su camino,
y el malhechor sus planes;
que se convierta al Señor, y él tendrá piedad,
a nuestro Dios, que es rico en perdón.
Porque mis planes no son vuestros planes,
vuestros caminos no son mis caminos
—oráculo del Señor—.
Cuanto dista el cielo de la tierra,
así distan mis caminos de los vuestros,
y mis planes de vuestros planes.
Palabra de Dios.

Sal 144, 2-3. 8-9. 17-18 (R: 18a)

R/. Alabad al Señor, que alza al pobre.

V/. Día tras día, te bendeciré
y alabaré tu nombre por siempre jamás.
Grande es el Señor, merece toda alabanza,
es incalculable su grandeza. R/.

V/. El Señor es clemente y misericordioso,
lento a la cólera y rico en piedad;
el Señor es bueno con todos,
es cariñoso con todas sus criaturas. R/.

V/. El Señor es justo en todos sus caminos,
es bondadoso en todas sus acciones.
Cerca está el Señor de los que lo invocan,
de los que lo invocan sinceramente. R/.

BEATOS PEDRO DE ZÚÑIGA

LECTURA DE LA CARTA DEL APÓSTOL SAN PABLO A LOS FILIPENSES. FLP 1, 20C-24. 27A

HERMANOS:
Cristo será glorificado en mi cuerpo, por mi vida o por mi muerte.
Para mí la vida es Cristo y el morir una ganancia.
Pero, si el vivir esta vida mortal me supone trabajo fructífero, no sé qué escoger.
Me encuentro en esta alternativa: por un lado, deseo partir para estar con Cristo,
que es con mucho lo mejor; pero, por otro,
quedarme en esta vida veo que es más necesario para vosotros.
Lo importante es que vosotros llevéis una vida digna del Evangelio de Cristo.
Palabra de Dios.

Síguenos en: facebook

YouTube

LECTURA DEL SANTO EVANGELIO SEGÚN SAN MATEO. MT 20, 1-16

EN aquel tiempo, dijo Jesús a sus discípulos esta parábola:
«El reino de los cielos se parece a un propietario que al amanecer salió a contratar jornaleros para su viña.
Después de ajustarse con ellos en un denario por jornada, los mandó a la viña.
Salió otra vez a media mañana, vio a otros que estaban en la plaza sin trabajo y les dijo:
"Id también vosotros a mi viña y os pagaré lo debido".
Ellos fueron.
Salió de nuevo hacia mediodía y a media tarde, e hizo lo mismo.
Salió al caer la tarde y encontró a otros, parados, y les dijo:
"¿Cómo es que estáis aquí el día entero sin trabajar?".
Le respondieron:
"Nadie nos ha contratado".
Él les dijo:
"Id también vosotros a mi viña".
Cuando oscureció, el dueño dijo al capataz:
"Llama a los jornaleros y págales el jornal, empezando por los últimos y acabando por los primeros".
Vinieron los del atardecer y recibieron un denario cada uno.
Cuando llegaron los primeros, pensaban que recibirían más, pero ellos también recibieron un denario cada uno. Al recibirlo se pusieron a protestar contra el amo:
"Estos últimos han trabajado solo una hora y los has tratado igual que a nosotros, que hemos aguantado el peso del día y el bochorno".
Él replicó a uno de ellos:
"Amigo, no te hago ninguna injusticia. ¿No nos ajustamos en un denario? Toma lo tuyo y vete. Quiero darle a este último igual que a ti. ¿Es que no tengo libertad para hacer lo que quiera en mis asuntos? ¿O vas a tener tú envidia porque yo soy bueno?".
Así, los últimos serán primeros y los primeros, últimos».

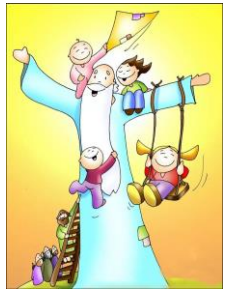

Palabra del Señor.

CREDO DE LOS APÓSTOLES

Creo en Dios, Padre Todopoderoso, Creador del cielo y de la tierra. Creo en Jesucristo su único Hijo Nuestro Señor, que fue concebido por obra y gracia del Espíritu Santo. Nació de Santa María Virgen, padeció bajo el poder de Poncio Pilato, fue crucificado, muerto y sepultado, descendió a los infiernos, al tercer día resucitó de entre los muertos, subió a los cielos y está sentado a la derecha de Dios Padre, todopoderoso. Desde allí va a venir a juzgar a vivos y muertos. Creo en el Espíritu Santo, la Santa Iglesia católica la comunión de los santos, el perdón de los pecados, la resurrección de la carne y la vida eterna. Amén